



SERVIÇO PÚBLICO FEDERAL
UNIVERSIDADE FEDERAL DO SUL E SUDESTE DO PARÁ
Instituto de Estudos em Saúde e Biológicas – IESB
Faculdade de Biologia – FACBIO

Avenida dos Ipês, s/n – Cidade Jardim - CEP: 68500-000 - Marabá - Pará
Cidade Universitária – UNIFESSPA – Campus III - Telefone: (94) 2101-7116

ATA DA 8ª REUNIÃO
EXTRAORDINÁRIA/2018 DA
FACULDADE DE BIOLOGIA (FACBIO)
DA UNIVERSIDADE FEDERAL DO SUL E
SUDESTE DO PARÁ, LOCALIZADA NA
AVENIDA DOS IPÊS, S/N – BAIRRO
CIDADE JARDIM, MARABÁ - PARÁ.

Aos nove dias do mês de julho de dois mil e dezoito, às oito horas e cinquenta e quatro minutos, na sala de reuniões do prédio do Instituto de Estudos em Saúde e Biológicas, localizadas na Universidade Federal do Sul e Sudeste do Pará (*Unidade III*), reuniu-se sob a presidência da Vice-diretora da Faculdade de Biologia, professora Aline Correa de Carvalho, o Conselho da Faculdade de Biologia, com a **presença dos seguintes membros:** professor Bernardo Tomchinsky, professor Danilo Elias de Oliveira, professora Edith Cibelle Moreira de Oliveira, professor Felipe Fernando da Silva Siqueira e a professora Raquel Ribeiro da Silva. **Ausências justificadas:** professor Diógenes Henrique de Siqueira Silva (férias), professor Sidnei Cerqueira dos Santos (atestado médico) e professor Paulo Nogueira da (aula). **1. ABERTURA E VERIFICAÇÃO DO QUÓRUM. 2. INFORMES. 3. PROPOSIÇÕES. 4. ORDEM DO DIA. 4.1. Homologação do período de férias da docente Alessandra de Rezende Ramos. 4.2. Eleição do novo Coordenador do Laboratório Multiuso do IESB. 4.3. Planejamento Acadêmico da FACBIO. 4.4. Homologação do Resultado da Seleção de Monitoria Geral e Monitoria de Disciplinas com Prática de Laboratório. 4.5. Atendimento ao discente. 5. O QUE OCORRER. 6. ENCERRAMENTO. 1. ABERTURA E VERIFICAÇÃO DO QUÓRUM.** A Vice-diretora da FACBIO, professora Aline, iniciou dando boas-vindas a todos. Fez a verificação de quórum, e com mais de cinquenta e um por cento dos professores, deu prosseguimento a reunião. **2. INFORMES. Informe 1:** O professor Danilo Elias de Oliveira informou que está deixando a coordenação do Laboratório, justificando o pedido de inclusão de ponto de pauta “Eleição de Coordenador do Laboratório Multiuso do IESB”, quando a direção da FACBIO enviou e-mail aos docentes solicitando pontos de pauta. **Informe 2:** A professora Edith Cibelle informou que a defesa de TCC do aluno Rafael Neves Pereira será dia 16 de julho de 2018. **Informe 3:** o professor Danilo Elias Oliveira informou que dia 10 de julho será a atividade de campo das turmas 2016 e 2017. **3. PROPOSIÇÕES.** Não houve proposições. **4. ORDEM DO DIA. 4.1. Homologação do período de férias da docente Alessandra de Rezende Ramos.** A professora Alessandra de Rezende Ramos solicitou via memorando, 03 de julho, homologação das suas férias 2019. O período solicitado pela docente será entre 23 de janeiro a 06 de março de 2019. O ponto de pauta foi votado e aprovado por *unanimidade*. **4.2. Eleição de Coordenador do Laboratório Multiuso do IESB.** Devido o professor Danilo Elias Oliveira ter solicitado vacância do cargo, abriu-se a vaga para coordenador do laboratório multiuso do IESB. O professor Paulo Nogueira da Costa foi o único candidato. Após explicação das principais atividades inerentes ao coordenador, a candidatura foi votada e aprovada por *unanimidade*. Sendo o professor Paulo Costa eleito o novo coordenador do Laboratório Multiuso do IESB. **4.3. Planejamento Acadêmico 2018.4 - FACBIO.** Durante o

Franz

Sam

R

FRANZ



SERVIÇO PÚBLICO FEDERAL
UNIVERSIDADE FEDERAL DO SUL E SUDESTE DO PARÁ
Instituto de Estudos em Saúde e Biológicas – IESB
Faculdade de Biologia – FACBIO

Avenida dos Ipês, s/n – Cidade Jardim - CEP: 68500-000 - Marabá - Pará
Cidade Universitária – UNIFESSPA – Campus III - Telefone: (94) 2101-7116

44 momento de planejamento acadêmico para próximo período (2018.4), foi apresentado: o
45 organograma do IESB; os componentes dos cursos de Biologia, Psicologia e Saúde Coletiva
46 das Câmaras de Ensino, Pesquisa e Extensão do IESB; as representações e comissões ativas
47 do IESB; os docentes dos cursos de Psicologia, Saúde Coletiva e Ciências Biológicas do
48 IESB, bem como suas áreas de atuação; e técnicos administrativos do IESB. Nesse momento
49 foi atualizada a tabela de afastamento para Pós-Graduação do curso de Biologia, conforme
50 resolução N° 012, de 20 de maio de 2014; bem com a tabela do período de férias para o
51 período 2018.4. Os planos Individuais de Trabalho de todos os professores do curso de
52 Biologia, conforme resolução N°. 21 do CONSEPE, de 01 de outubro de 2014 foram lidos, e
53 assinados. Todas as informações e atualização discutidas no planejamento foram votadas e
54 aprovadas por *unanimidade* e estão listadas no ANEXO 1 da presente ata e serão integradas
55 ao documento do IESB. **4.4. Homologação do Resultado da Seleção de Monitoria Geral e**
56 **Monitoria de Disciplinas com Prática de Laboratório.** Após processo seletivo para
57 monitoria geral, foram aprovados os seguintes candidatos: KÍVIA LETÍCIA DOS SANTOS
58 REIS e RAQUEL SANTOS DOS SANTOS para as disciplinas: Bioquímica e Fisiologia
59 Vegetal, respectivamente. Ambas as candidatas foram selecionadas para monitoria
60 remunerada. No processo seletivo para monitoria de disciplina com práticas de laboratório,
61 disciplina Zoologia II, foram aprovadas as alunas JUSSARA VASCONCELOS DA SILVA
62 (BOLSISTA) e ALINE DE OLIVEIRA TEDESCO (VOLUNTÁRIO). Os resultados foram
63 homologados após votação e aprovação por *unanimidade*. **4.5. Atendimento ao discente.** O
64 discente ALEXANDRE VIEIRA BARBOZA, matrícula N°. 201840503003 do curso Ciências
65 Biológicas, protocolou requerimento para aproveitamento de estudos da disciplina QUÍMICA
66 GERAL, e o professor responsável pelo componente curricular, professor Darlisson de
67 Alexandria Santos, da Faculdade de Química emitiu parecer favorável ao aproveitamento e
68 DEFERIU o pedido do discente. O parecer do docente responsável pela disciplina foi votado e
69 aprovado por *unanimidade*. **5. O QUE OCORRER.** Não houve. **6. ENCERRAMENTO.**
70 Nada mais a tratar, a vice-diretora da Faculdade de Biologia, professora Aline agradeceu a
71 participação e a atenção de todos e às 18:16h nove horas e quarenta e cinco minutos deu por
72 encerrada a oitava (8ª) Reunião Extraordinária da Faculdade de Biologia - 2018. Eu, Aline
73 Correa de Carvalho, lavrei a presente ata, que vai assinada por mim, e demais membros.

- 74 1. Aline Correa de Carvalho
- 75 2. Adriana Tereza de Souza
- 76 3. Daniela Elias de Oliveira
- 77 4. Edith Cibelle de O. Moura
- 78 5. _____
- 79 6. _____
- 80 7. _____
- 81 8. _____
- 82 9. _____
- 83 10. _____

RDDA



SERVIÇO PÚBLICO FEDERAL
UNIVERSIDADE FEDERAL DO SUL E SUDESTE DO PARÁ
INSTITUTO DE ESTUDOS EM SAÚDE E BIOLÓGICAS
Avenida dos Ipês, s/n - Cidade Jardim - CEP: 68500-000 - Marabá - Pará
Cidade Universitária - UNIFESSPA - Campus III - Telefone: (94) 2101-7121

Planejamento Acadêmico

2018.4

Marabá (PA), 12 a 14 de março de 2018

[Handwritten signature]

[Handwritten mark]

[Handwritten mark]

[Handwritten mark]

Apresentação



Figura 1. Organograma IESB

Handwritten signature

Handwritten mark

Handwritten signature

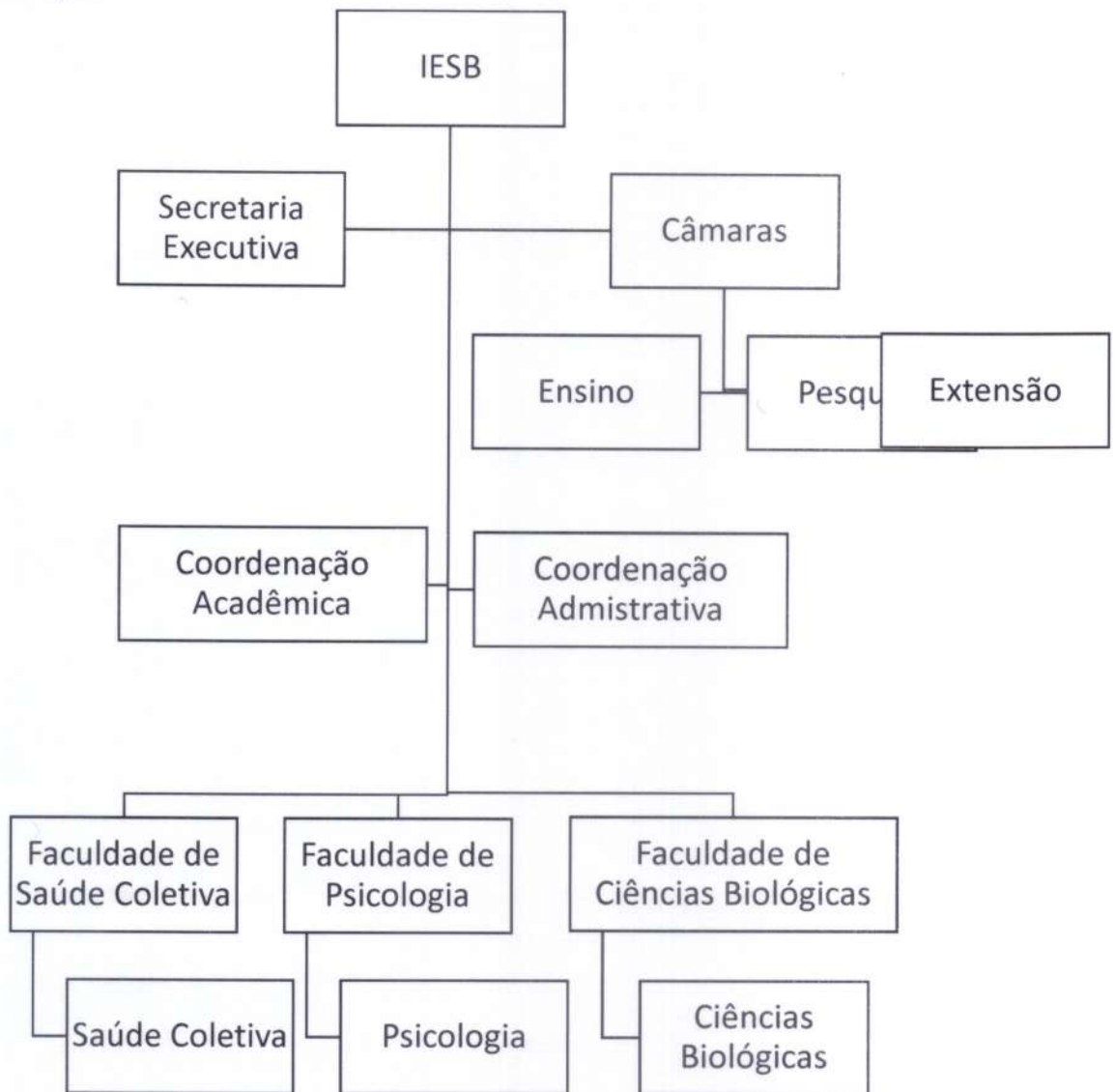
Câmaras do IESB

| Cursos | Ensino | Pesquisa | Extensão |
|-----------------------|---|--|---|
| Biologia | <ul style="list-style-type: none">• Aline Correa de Carvalho | <ul style="list-style-type: none">• Zanderluce Gomes Luis• Edith Cibelle de Oliveira Moreira | <ul style="list-style-type: none">• Bernardo Tomchinsky• Raquel Ribeiro da Silva |
| Psicologia | <ul style="list-style-type: none">• Marcelo Vial Roehe | <ul style="list-style-type: none">• André Luiz Picolli da Silva• Nadia Shigaeff | <ul style="list-style-type: none">• Luciana Bezerra de Souza Gianasi• Lúcia Cristina Cavalcante da Silva |
| Saúde Coletiva | <ul style="list-style-type: none">• Aline Coutinho Cavalcanti | <ul style="list-style-type: none">• Jeferson Santos Araújo• Solange Conceição Albuquerque de Cristo | <ul style="list-style-type: none">• Aline Aparecida de Oliveira Campos• Carlos Podalirio Borges de Almeida |

[Handwritten signature]

[Handwritten mark]

[Handwritten signature]

[Handwritten signature]

Representações e Comissões IESB Ativas

CONSEPE

Titular: Caio Maximino de Oliveira

Suplente: Raquel Ribeiro da Silva

Comitê de Governança Digital (CGD) da Unifesspa

Titular: Sidnei Cerqueira dos Santos

Suplente: Ana Cristina Viana Campos

Comitê Científico Unifesspa

Titular: Solange Conceição Albuquerque de Cristo

Suplente: Caio Maximino de Oliveira

Comitê de Ética e Pesquisa Unifesspa

Titulares: Lúcia Cristina Cavalcante da Silva

Priscila da Silva Castro

Edith Cibelle de Oliveira Moreira

Suplentes: Ana Cristina Viana Campos

Bernardo Tomchinsky

Marcelo Vial Roehe

Núcleo de Inovação Tecnológica (NIT) da Unifesspa

Titular: Sidnei Cerqueira dos Santos

Suplente: Leticia Dias Lima Jedlicka

Comissão Elaboração Material Educativo sobre Gravidez na Adolescência para Secretaria de Saúde de Marabá

- Priscila da Silva Castro
- Aline Aparecida de Oliveira Campos
- Aline Coutinho Cavalcanti
- Jeferson Santos Araujo
- Luciana Bezerra De Souza Gianasi

Comissão de Criação de Resolução de Núcleo de Estudos do IESB

- Marcelo Vial Roehe
- Ana Cristina Viana Campos

Conselheiros do Conselho de Gestão do Patrimônio Genético (CGen) do IESB

- Danilo Elias de Oliveira
- Bernardo Tomchinsky

Comissão de criação da Comissão de Ética no Uso de Animais (CEUA)

- Caio Maximino de Oliveira
- Raquel Ribeiro da Silva

Comissão de Avaliação do PPC

dm

R

BRUNO

- Solange Conceição Albuquerque de Cristo (SAÚDE COLETIVA) - licença saúde até 09/2018

Comissão para Elaboração de Edital de auxílio financeiro à participação de servidores do IESB em eventos acadêmicos, científicos e tecnológicos

- Katerine da Cruz Leal Sonoda (PSICOLOGIA)

Comissão para Elaboração de Edital de auxílio financeiro à participação de discentes do IESB em eventos acadêmicos, científicos e tecnológicos

- Aline Coutinho Cavalcanti (SAÚDE COLETIVA)
- Mayara Barbosa Sindeaux Lima (PSICOLOGIA)
- Wenderson Felipe Costa Rodrigues (DISCENTE)

decom

e

(S)

RRR

Técnicos Administrativos do IESB

Eliane Gomes da Silva

Graduação em Letras-Inglês (Unifesspa)

Ano de conclusão da graduação: 2015

Ano de entrada na Unifesspa: 2017

Maria Dourivan da Silva Saraiva

Graduação em Licenciatura em Matemática

Ano de conclusão da graduação: 2015

Pós-graduação: Pós-graduação em Abordagens Culturalistas (ILLA/Unifesspa)

Ano de entrada na Unifesspa: 2015

Valquimarque Nascimento Feitosa

Técnico em Edificações

Curso de graduação: Direito (Unifesspa) – em andamento

Ano de conclusão da graduação: 2020

Ano de entrada na Unifesspa: 2014

dem

A

SARAIVA

Docentes do IESB

| Professor | Área | Ano |
|-------------------------------------|---|------|
| CIÊNCIAS BIOLÓGICAS | | |
| Alessandra de Rezende Ramos | Doutorado em Genética e Biologia Molecular | 2005 |
| Aline Correa de Carvalho | Doutorado em Doenças Tropicais | 2014 |
| Bernardo Tomchinsky | Doutorado em Agronomia (Horticultura) | 2017 |
| Clarissa Mendes Knoechelmann | Mestrado em Ecologia | 2005 |
| Danilo Elias de Oliveira | Doutorado em Biologia Animal | 2013 |
| Diógenes Henrique de Siqueira Silva | Doutorado em Biologia Animal | 2015 |
| Edith Cibelle de Oliveira Moreira | Doutorado em Genética e Biologia Molecular (Bioinformática) | 2012 |
| Felipe Fernando da Silva Siqueira | Doutorado em Biologia Vegetal | 2017 |
| Paulo Nogueira da Costa | Doutorado em Ciências Biológicas (Zoologia) | 2014 |
| Raquel Ribeiro da Silva | Doutorado em Ecologia | 2010 |
| Silvêri Cerqueira dos Santos | Doutorado em Biotecnologia - RENORBIO | 2014 |
| Zanderluce Gomes Luis | Doutorado em Botânica | 2013 |

tsm

A

RESERVA

Planejamento de afastamento para Pós-Graduação

RESOLUÇÃO Nº 012, DE 20 DE MAIO DE 2014 CONSEPE - Estabelece normas para o afastamento de servidores da Unifesspa.

Art. 1º - Parágrafo Único. O servidor docente ou técnico-administrativo poderá afastar-se de suas funções, assegurados os direitos e vantagens a que fizerem jus, desde que previamente autorizado pela instituição, conforme normas estabelecidas na presente resolução.

Art. 2º - Parágrafo Único. A unidade do servidor, cujo afastamento estiver sendo solicitado, deverá fornecer à Propit e à CPPD o seu planejamento de qualificação do **corpo docente** e à PROGEP, no caso de **técnico-administrativo**, especificando claramente como pretende garantir a manutenção das atividades exercidas pelo servidor durante a ausência do mesmo.

Art. 2º - §1º- O afastamento só será autorizado quando o servidor tiver comprovado previamente sua **matrícula ou pré-aceitação** como aluno regular no curso por ele escolhido.

Art. 5º - Os **prazos** para afastamento serão os seguintes:

| Curso | Prazo |
|--|----------|
| Doutorado | 48 meses |
| Mestrado | 24 meses |
| Estágio de Doutorado | 12 meses |
| Pós-Doutorado | 12 meses |
| Especialização | 12 meses |
| Aperfeiçoamento, Intercâmbio ou Estágio | 6 meses |

Art. 10 - Caberá à unidade a qual o servidor afastado está vinculado acompanhar o prazo de afastamento e efetuar a convocação do servidor para reassumir suas funções, no prazo **máximo de 30 (trinta) dias após o término da licença** ou, em caso de um eventual

Pedido de prorrogação por parte do servidor, avaliar o mesmo e submetê-lo à aprovação dos órgãos competentes.

Art. 12- Ao término do afastamento para pós-graduação deverão ser obrigatoriamente apresentados pelo servidor à **Propit** e à sua **unidade** de lotação **relatório final e os comprovantes da titulação** obtida, cabendo à Propit transmitir as informações pertinentes para CPPD e PROGEP.

tdm *A* *BRUNO*

Lista de saída para pós-graduação IESB

| Ciências Biológicas | | |
|-------------------------------------|---------------|------------|
| Docentes | Início | Fim |
| Clarissa Mendes Knoechelmann | 2015 | 2019 |
| Alessandra de Rezende Ramos | 2018 | 2019 |
| Edith Cibelle de Oliveira Moreira | 2019 | 2020 |
| Raquel Ribeiro da Silva | 2019 | 2020 |
| Sidnei Cerqueira dos Santos | 2021 | 2022 |
| Zanderluce Gomes Luís | 2023 | 2024 |
| Danilo Elias de Oliveira | 2023 | 2024 |
| Diógenes Henrique de Siqueira Silva | 2025 | 2026 |
| Aline Correa de Carvalho | 2025 | 2026 |
| Bernardo Tomchinsky | 2027 | 2028 |
| Felipe Fernando da Silva Siqueira | 2027 | 2028 |
| Paulo Nogueira da Costa | 2029 | 2030 |

sem *A* *(B)* *2022*

Planejamento de férias para período 2018.4

| Servidor | Quantidade de dias | Início | Fim |
|-------------------------------------|--------------------|--------|-------|
| CIÊNCIAS BIOLÓGICAS | | | |
| Alessandra de Rezende Ramos | 43 | 23/01 | 06/03 |
| Aline Correa de Carvalho | 15 | 15/09 | 29/09 |
| Bernardo Tomchinsky | 15 | 16/10 | 31/10 |
| Clarissa Mendes Knoechelmann | - | - | - |
| Danilo Elias de Oliveira | 15 | 06/08 | 20/08 |
| Diógenes Henrique de Siqueira Silva | 11 | 01/10 | 11/10 |
| | 14 | 10/12 | 23/12 |
| Edith Cibelle de Oliveira Moreira | 20 | 01/08 | 20/08 |
| | 13 | 10/12 | 22/12 |
| Felipe Fernando da Silva Siqueira | - | - | - |
| Paulo Nogueira da Costa | - | - | - |
| Raquel Ribeiro da Silva | 18 | 30/07 | 18/08 |
| | 14 | 17/12 | 30/12 |
| Sidnei Cerqueira dos Santos | - | - | - |
| Zanderluce Gomes Luís | - | - | - |

dm

R

(Signature)

RRLR

Horários período 2018.4

RESOLUÇÃO Nº 008, DE 20 DE MAIO DE 2014 Aprova o Regulamento de Ensino de Graduação da Universidade Federal do Sul e Sudeste do Pará.

Art. 85 Os Cursos de Graduação da Unifesspa terão seus horários disciplinados em Resolução do CONSEPE e funcionarão nos turnos matutino, vespertino, noturno ou integral, este com funcionamento em dois turnos.

Parágrafo único. Os turnos de funcionamento dos Cursos de Graduação constarão do Edital do Processo Seletivo.

Art. 86 Cada Unidade Acadêmica deverá ofertar pelo menos 1/3 (um terço) das vagas dos seus Cursos de Graduação no período noturno.

§1º Caberá à Administração Superior prover as condições de infraestrutura, apoio acadêmico e administrativo para o desenvolvimento das Atividades Curriculares noturnas, quando necessário.

[Handwritten signature]

[Handwritten signature]

[Handwritten signature]
12/02/17

HORÁRIOS DO PERÍODO 2018.4 – CURSO CIÊNCIAS BIOLÓGICAS (IESB)

MANHÃ

| CURSOS | TURMA | SEGUNDA | TERÇA | QUARTA | QUINTA | SEXTA | SÁBADO |
|------------------------|-------|---------|---------------|---------------|---------------|---------------|--------|
| Ciências Biológicas | 2015 | | | | | 8h20min - 12h | |
| | 2016 | | 8h20min - 12h | | 8h20min - 12h | 8h20min - 12h | |
| | 2017 | | 8h20min - 12h | 8h20min - 12h | 8h20min - 12h | | |
| | 2018 | | 8h20min - 12h | | | 8h20min - 12h | |

TARDE

| CURSOS | TURMA | SEGUNDA | TERÇA | QUARTA | QUINTA | SEXTA | SÁBADO |
|------------------------|-------|------------------------|------------------------|------------------------|------------------------|------------------------|--------|
| Ciências Biológicas | 2015 | | 15h40min - 18h20min | 13h50min - 16h30min | 13h50min - 18h20min | | |
| | 2016 | 14h50min - 18h20min | 14h50min - 18h20min | 14h50min - 18h20min | 14h50min - 18h20min | 14h50min - 18h20min | |
| | 2017 | 14h50min - 18h20min | 14h50min - 18h20min | 14h50min - 18h20min | 14h50min - 18h20min | 13h50min - 17h30min | |
| | 2018 | | 13h50min - 17h30min | 13h50min - 17h30min | 13h50min - 17h30min | | |

*7:30-9:10

**9:20 -11:00

***11:10 -12:50

Handwritten signature

Handwritten signature

ROZAT

Plano Individual de Trabalho (PIT) 2018.4

Resolução n. 021 CONSEPE, de 01.10.2014

Art. 2º Os Planos Acadêmicos, entendidos como o conjunto de **todas as atividades** a serem desenvolvidas pela Unidade Acadêmica no período letivo subsequente e deverá constar a descrição das atividades de **ensino, pesquisa, extensão e administração**.

Art. 3º Os Planos Acadêmicos deverão cumprir o Calendário estabelecido pelo Conselho Superior de Ensino, Pesquisa e Extensão (CONSEPE) e serão analisados e aprovados, em **primeira instância**, pela **Subunidade executora** correspondente e, em **última instância**, pela **Congregação** ou Conselho a que ela estiver vinculada.

Art. 5º Compete à **Unidade Acadêmica a distribuição da carga horária dos docentes entre as atividades de ensino, pesquisa, extensão e administração**, observando-se os respectivos limites mínimos e máximos definidos nos artigos 8º a 14 desta Resolução.

Docente em regime de Dedicção Exclusiva:

a) **Mínimo de 16 (dezesesseis) horas semanais** ou 240 (duzentas e quarenta) horas semestrais ou 480 (quatrocentas e oitenta) horas anuais de aulas efetivas, sem envolvimento com atividades em projetos de pesquisa, de extensão e de ensino, administração ou afastamento;

b) **Mínimo de 8 (oito) horas semanais**, 120 (cento e vinte) horas semestrais ou 240 (duzentas e quarenta) horas anuais de aulas efetivas, acrescidas de encargos de pesquisa, extensão, administração e/ou afastamento parcial, observada a legislação vigente.

| Atividade | Carga horária semanal |
|--|-----------------------|
| Projetos de pesquisa, extensão e/ou Ensino | Até 20h |
| Coordenação de estágio | |
| Coordenação de laboratório de ensino | |
| Coordenação de escritório modelo ou empresa júnior | Até 10h |
| Coordenação de clínica de ensino | |
| Coordenação de núcleo de estudos | |
| Preparação para cada hora-aula graduação | 1h |
| Preparação para cada hora-aula pós-graduação | 2h |
| Orientação por trabalho e/ou monografia, TCC | 2h |
| Orientação por dissertação e/ou tese | 3h |
| Reuniões dos Conselhos e Colegiados das Subunidades | 1h |
| Representação nos Órgãos Colegiados | 2h (máximo 4h) |

Art. 7º Compete à **Unidade Acadêmica**, em conformidade com a legislação em vigor, os turnos de trabalho dos docentes, no período entre 7h30min (sete horas e

dam

Q

RRZ

(Signature)

trinta minutos) e 21h40min (vinte e uma horas e quarenta minutos), podendo, em casos específicos, ser adotado o horário entre 7h (sete horas) e 22h (vinte e duas horas), quando solicitado pela Subunidade.

§1º O docente em regime de Tempo Integral ou Dedicação Exclusiva trabalhará em **2 (dois) turnos diários**, com **intervalo de pelo menos uma hora entre ambos**, não podendo haver turno com duração inferior a duas horas.

§2º Será permitida a utilização de 1 (um) turno em dia de **sábado**, no período entre **7h30min** (sete horas e trinta minutos) e **12h20min** (doze horas e vinte minutos).

§3º Caberá à **Subunidade Acadêmica** o acompanhamento das atividades docentes **definidas no seu Plano de Trabalho**.

[Handwritten signature]

[Handwritten signature]
R129

PIT FACBIO

Quadro 1. Descrição da carga horária para cada atividade dos docentes o Curso de Ciências Biológicas

| Docente | Disciplina | Projeto | Atividade Administrativa | Afastamento | Total |
|-------------------------------------|------------|---------|--------------------------|-------------|-------|
| Alessandra de Rezende Ramos | 00 | 00 | 00 | 40 | 40 |
| Aline Correa de Carvalho | 24 | 10 | 22 | | 56 |
| Bernardo Tomchinsky | 22 | 20 | 13 | | 55 |
| Clarissa Mendes Knoechelmann | 00 | 00 | 00 | 40 | 40 |
| Daniilo Elias de Oliveira | 26 | 20 | 3 | | 49 |
| Diógenes Henrique de Siqueira Silva | 18 | 20 | 40 | | 78 |
| Edith Cibelle de Oliveira Moreira | 22 | 20 | 3 | | 45 |
| Felipe Fernando da Silva Siqueira | 16 | 0 | 3 | | 19 |
| Paulo Nogueira da Costa | 16 | | 13 | | 29 |
| Raquel Ribeiro da Silva | 28 | 20 | 5 | | 53 |
| Sidnei Cerqueira dos Santos | 20 | 20 | 40 | | 81 |
| Zanderluce Gomes Luis | 00 | 00 | 00 | 40 | 40 |

sem

⊕

15/12/20



SERVIÇO PÚBLICO FEDERAL
UNIVERSIDADE FEDERAL DO SUL E SUDESTE DO PARÁ
Instituto de Estudos em Saúde e Biológicas – IESB
Faculdade de Biologia – FACBIO

Avenida dos Ipês, s/n – Cidade Jardim - CEP: 68500-000 - Marabá - Pará
Cidade Universitária – UNIFESSPA – Campus III - Telefone: (94) 2101-7116

44 momento de planejamento acadêmico para próximo período (2018.4), foi apresentado: o
45 organograma do IESB; os componentes dos cursos de Biologia, Psicologia e Saúde Coletiva
46 das Câmaras de Ensino, Pesquisa e Extensão do IESB; as representações e comissões ativas
47 do IESB; os docentes dos cursos de Psicologia, Saúde Coletiva e Ciências Biológicas do
48 IESB, bem como suas áreas de atuação; e técnicos administrativos do IESB. Nesse momento
49 foi atualizada a tabela de afastamento para Pós-Graduação do curso de Biologia, conforme
50 resolução N° 012, de 20 de maio de 2014; bem com a tabela do período de férias para o
51 período 2018.4. Os planos Individuais de Trabalho de todos os professores do curso de
52 Biologia, conforme resolução N°. 21 do CONSEPE, de 01 de outubro de 2014 foram lidos, e
53 assinados. Todas as informações e atualização discutidas no planejamento foram votadas e
54 aprovadas por *unanimidade* e estão listadas no ANEXO 1 da presente ata e serão integradas
55 ao documento do IESB. **4.4. Homologação do Resultado da Seleção de Monitoria Geral e**
56 **Monitoria de Disciplinas com Prática de Laboratório.** Após processo seletivo para
57 monitoria geral, foram aprovados os seguintes candidatos: KÍVIA LETÍCIA DOS SANTOS
58 REIS e RAQUEL SANTOS DOS SANTOS para as disciplinas: Bioquímica e Fisiologia
59 Vegetal, respectivamente. Ambas as candidatas foram selecionadas para monitoria
60 remunerada. No processo seletivo para monitoria de disciplina com práticas de laboratório,
61 disciplina Zoologia II, foram aprovadas as alunas JUSSARA VASCONCELOS DA SILVA
62 (BOLSISTA) e ALINE DE OLIVEIRA TEDESCO (VOLUNTÁRIO). Os resultados foram
63 homologados após votação e aprovação por *unanimidade*. **4.5. Atendimento ao discente.** O
64 discente ALEXANDRE VIEIRA BARBOZA, matrícula N°. 201840503003 do curso Ciências
65 Biológicas, protocolou requerimento para aproveitamento de estudos da disciplina QUÍMICA
66 GERAL, e o professor responsável pelo componente curricular, professor Darlisson de
67 Alexandria Santos, da Faculdade de Química emitiu parecer favorável ao aproveitamento e
68 DEFERIU o pedido do discente. O parecer do docente responsável pela disciplina foi votado e
69 aprovado por *unanimidade*. **5. O QUE OCORRER.** Não houve. **6. ENCERRAMENTO.**
70 Nada mais a tratar, a vice-diretora da Faculdade de Biologia, professora Aline agradeceu a
71 participação e a atenção de todos e às 18:16h nove horas e quarenta e cinco minutos deu por
72 encerrada a oitava (8ª) Reunião Extraordinária da Faculdade de Biologia - 2018. Eu, Aline
73 Correa de Carvalho, lavrei a presente ata, que vai assinada por mim, e demais membros.

- 74 1. Aline Correa de Carvalho
- 75 2. Adriana Tereza de Souza
- 76 3. Daniela Elias de Oliveira
- 77 4. Edith Cibelle de O. Moura
- 78 5. _____
- 79 6. _____
- 80 7. _____
- 81 8. _____
- 82 9. _____
- 83 10. _____

RDDA



SERVIÇO PÚBLICO FEDERAL
UNIVERSIDADE FEDERAL DO SUL E SUDESTE DO PARÁ
INSTITUTO DE ESTUDOS EM SAÚDE E BIOLÓGICAS
Avenida dos Ipês, s/n - Cidade Jardim - CEP: 68500-000 - Marabá - Pará
Cidade Universitária - UNIFESSPA - Campus III - Telefone: (94) 2101-7121

Planejamento Acadêmico

2018.4

Marabá (PA), 12 a 14 de março de 2018

[Handwritten signature]

[Handwritten mark]

[Handwritten signature]

[Handwritten signature]

Apresentação



Figura 1. Organograma IESB

Handwritten signature

Handwritten mark

Handwritten signature

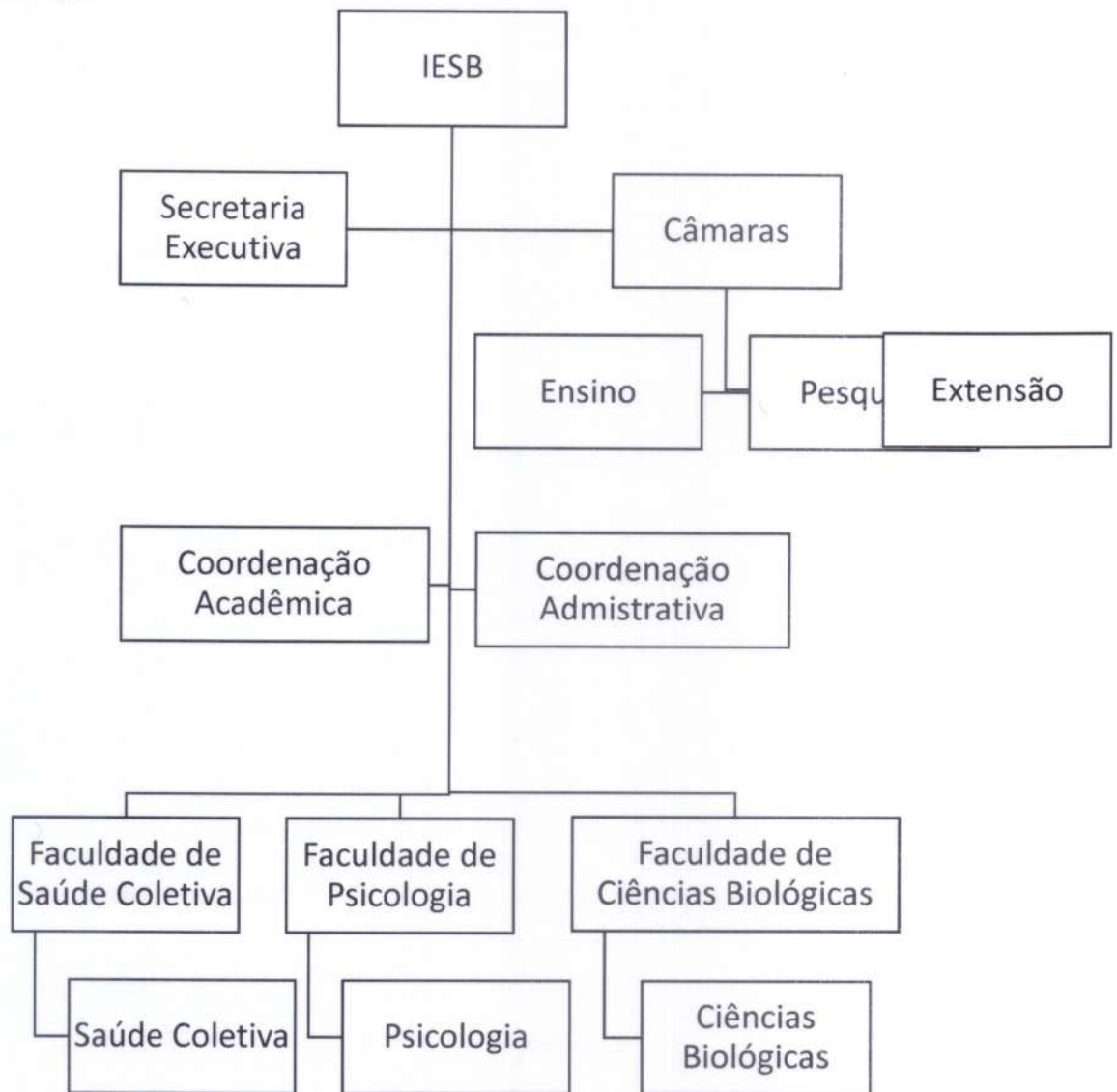
Câmaras do IESB

| Cursos | Ensino | Pesquisa | Extensão |
|-----------------------|---|---|--|
| Biologia | <ul style="list-style-type: none"> • Aline Correa de Carvalho | <ul style="list-style-type: none"> • Zanderluce Gomes Luis • Edith Cibelle de Oliveira Moreira | <ul style="list-style-type: none"> • Bernardo Tomchinsky • Raquel Ribeiro da Silva |
| Psicologia | <ul style="list-style-type: none"> • Marcelo Vial Roehe | <ul style="list-style-type: none"> • André Luiz Picolli da Silva • Nadia Shigaeff | <ul style="list-style-type: none"> • Luciana Bezerra de Souza Gianasi • Lúcia Cristina Cavalcante da Silva |
| Saúde Coletiva | <ul style="list-style-type: none"> • Aline Coutinho Cavalcanti | <ul style="list-style-type: none"> • Jeferson Santos Araújo • Solange Conceição Albuquerque de Cristo | <ul style="list-style-type: none"> • Aline Aparecida de Oliveira Campos • Carlos Podalirio Borges de Almeida |

[Handwritten signature]

[Handwritten mark]

[Handwritten signature]

[Handwritten signature]

Docentes do IESB

| Professor | Área | Ano |
|-------------------------------------|---|------|
| CIÊNCIAS BIOLÓGICAS | | |
| Alessandra de Rezende Ramos | Doutorado em Genética e Biologia Molecular | 2005 |
| Aline Correa de Carvalho | Doutorado em Doenças Tropicais | 2014 |
| Bernardo Tomchinsky | Doutorado em Agronomia (Horticultura) | 2017 |
| Clarissa Mendes Knoechelmann | Mestrado em Ecologia | 2005 |
| Danilo Elias de Oliveira | Doutorado em Biologia Animal | 2013 |
| Diógenes Henrique de Siqueira Silva | Doutorado em Biologia Animal | 2015 |
| Edith Cibelle de Oliveira Moreira | Doutorado em Genética e Biologia Molecular (Bioinformática) | 2012 |
| Felipe Fernando da Silva Siqueira | Doutorado em Biologia Vegetal | 2017 |
| Paulo Nogueira da Costa | Doutorado em Ciências Biológicas (Zoologia) | 2014 |
| Raquel Ribeiro da Silva | Doutorado em Ecologia | 2010 |
| Silvêri Cerqueira dos Santos | Doutorado em Biotecnologia - RENORBIO | 2014 |
| Zanderluce Gomes Luis | Doutorado em Botânica | 2013 |

tsm

A

RESERVA

HORÁRIOS DO PERÍODO 2018.4 – CURSO CIÊNCIAS BIOLÓGICAS (IESB)

MANHÃ

| CURSOS | TURMA | SEGUNDA | TERÇA | QUARTA | QUINTA | SEXTA | SÁBADO |
|------------------------|-------|---------|---------------|---------------|---------------|---------------|--------|
| Ciências Biológicas | 2015 | | | | | 8h20min - 12h | |
| | 2016 | | 8h20min - 12h | | 8h20min - 12h | 8h20min - 12h | |
| | 2017 | | 8h20min - 12h | 8h20min - 12h | 8h20min - 12h | | |
| | 2018 | | 8h20min - 12h | | | 8h20min - 12h | |

TARDE

| CURSOS | TURMA | SEGUNDA | TERÇA | QUARTA | QUINTA | SEXTA | SÁBADO |
|------------------------|-------|------------------------|------------------------|------------------------|------------------------|------------------------|--------|
| Ciências Biológicas | 2015 | | 15h40min - 18h20min | 13h50min - 16h30min | 13h50min - 18h20min | | |
| | 2016 | 14h50min - 18h20min | 14h50min - 18h20min | 14h50min - 18h20min | 14h50min - 18h20min | 14h50min - 18h20min | |
| | 2017 | 14h50min - 18h20min | 14h50min - 18h20min | 14h50min - 18h20min | 14h50min - 18h20min | 13h50min - 17h30min | |
| | 2018 | | 13h50min - 17h30min | 13h50min - 17h30min | 13h50min - 17h30min | | |

*7:30-9:10

**9:20 -11:00

***11:10 -12:50

Handwritten signature

Handwritten signature

ROZAT

PIT FACBIO

Quadro 1. Descrição da carga horária para cada atividade dos docentes o Curso de Ciências Biológicas

| Docente | Disciplina | Projeto | Atividade Administrativa | Afastamento | Total |
|-------------------------------------|------------|---------|--------------------------|-------------|-------|
| Alessandra de Rezende Ramos | 00 | 00 | 00 | 40 | 40 |
| Aline Correa de Carvalho | 24 | 10 | 22 | | 56 |
| Bernardo Tomchinsky | 22 | 20 | 13 | | 55 |
| Clarissa Mendes Knoechelmann | 00 | 00 | 00 | 40 | 40 |
| Daniilo Elias de Oliveira | 26 | 20 | 3 | | 49 |
| Diógenes Henrique de Siqueira Silva | 18 | 20 | 40 | | 78 |
| Edith Cibelle de Oliveira Moreira | 22 | 20 | 3 | | 45 |
| Felipe Fernando da Silva Siqueira | 16 | 0 | 3 | | 19 |
| Paulo Nogueira da Costa | 16 | | 13 | | 29 |
| Raquel Ribeiro da Silva | 28 | 20 | 5 | | 53 |
| Sidnei Cerqueira dos Santos | 20 | 20 | 40 | | 81 |
| Zanderluce Gomes Luis | 00 | 00 | 00 | 40 | 40 |

sem

⊕

Ⓢ

R772